BOX

După victoria dela Nantes şi înfrângerea dela Clermont Ferrand a echipei române de amatori

Echipa are nevoe de odihnă

Am fost singurul ziar care am adus eri la cunoştinţa sportivilor români, vestea strălucitei victorii repurtată de echipa pugiliştilor noştri amatori la Nantes. Am arătat deasemenea că, a doua zi, la Clermont Ferrand, echipa noastră a fost frustată de o victorie din plin meritată.

NICOLAE RADAN

Revenim astăzi spre a consemna aci, atât pe cât spaţiul ne îngăduie, câteva însemnări pe marginea ultimilor două întâlniri susţinute de compatrioţii noştri.

BINE ODIHNIŢI

Vineri seara ,la Nantes, reprezentativa României a înfruntat o selecţionată a vestului Franţei, repurtând o victorie care-i ornează în mod strălucit blazonul. Din şapte matchuri, românii au câştigat şase, singur Marin Gaspar făcând notă discordantă, terminând la egalitate cu adversarul său.

Scorul final 13-1 coincide cu cea mai bună performanţă reuşită de reprezentativa noastră, în turneul pe care îl întreprinde în Franţa.

Acest scor este însă, cel puţin în parte explicat de faptul că, fiind bine odihniţi — nu mai boxaseră de câteva zile — reprezentanţii noştri au putut să dea întreaga măsură a valorii lor şi să ridiculizeze astfel un adversar care, din punct de vedere technic îi era inferior.

DUPA 24 ORE

A doua zi, Sâmbătă, la Clermont Ferrand, suportând handicapul deplasărei şi fiind puşi la o a doua contribuţie, în interval de 24 ore, amatorii noştri nu au avut posibilitatea să se prezinte în plenitudinea mijloacelor lor. Le-a lipsit acea impetuozitate care face imposibil, dubiul asupra victoriei.

Şi, cum ghinionul a făcut ca ei să cadă, la Clermont Ferrand, peste judecători pentru cari imparţialitatea nu înseamnă o virtute, înfrângerea lor îşi găseşte explicaţia.

Este în afară de orice îndoială că, în condiţiunile de mai sus, echipa nu poate să funcţioneze perfect şi defecţiunile sunt oricând posibile. Chiar în turneul actual, formaţia noastră a avut de suferit pe urma unui program prea încărcat în care au mai figurat două matchuri în interval de 24 ore.

Se impune deci ca forţele reprezentanţilor noştri să fie menajate spre a se pune culorile româneşti la adăpost de surprize neplăcute.

UN RECORD ŞI UN BILANŢ

Inainte de a încheia rândurile de faţă, menţionăm recordul lui Nicolae Rădan care a repurtat 7 victorii în acelaş număr de matchuri disputate şi bilanţul turneului în Franţa: 5-2 pentru România.

Siki.

Ilie Petrescu, un excelent produs al boxului indigen

Consideraţiuni pe marginea reuniunii de Sâmbătă seara

In calitate de cronicari, înregistratori imparţiali de fapte sportive, suntem fericiţi că în coloanele pugilistice ale ziarului nostru putem face un divertisment la aria prea cunoscută: Toma Aurel—Milică Teodorescu şi amatorii români din Franţa.

„Varianta" se prezintă astăzi prin ivirea unui nou campion la toate categoriile: Ilie Petrescu

Pentru boxul românesc, Ilie Petrescu, noul campion al României la toate categoriile, însemnează ghiocelul care, prin peticele din zăpadă ale pădurii desfrunzite de iarna grea, răsare plăpând şi încolţeşte în inimile tuturora speranţa pentru zile frumoase şi călduroase.

Ilie Petrescu este un boxeur conştiincios cu multă dragoste pentru sportul pe care-l practică şi să nădăjduim că noul titlul, pe care-l are cu începere de acum 2 zile, va fi fructuos şi pentru el dar mai ales pentru amatorii de box dornici să vadă un adevărat campion în luptă pe ring.

Nu putem însă să spunem că fostul campion Vasile Şerbănescu este un om terminat: din contră, chiar în matchul disputat Sâmbătă seara, a arătat lucruri frumoase pe care vigoarea tinereţii lui le-a întreţinut în corpul de atlet ca şi focul sacru în templul zeiţei Vesta.

Spunem însă cu tărie că Ilie Petrescu a învins şi că a fost mai bun decât adversarul lui care a fost destul de bun.

DECIZIA DIN MATCHUL GORUN—STAMATE

Câţiva partizani ai b[illegible] Gorun au manifestat ostil la darea deciziei care a hotărît un match nul între cei doi excelenţi boxeuri.

N'au avut dreptate, deoarece Gorun deşi a fost mai bun, nu a avut avantajul necesar pentru victorie.

Trebuie să recunoaştem că matchul a fost atât de frumos şi cei doi boxeuri s'au întrebuinţat până la maximum, încât era păcat ca să dai victoria unuia, în detrimentul celuilalt.

CELELALTE MATCHURI

Lucian Popescu a învins detaşat pe Dolcescu, care însă a arătat că este destul de curagios să stea în faţa unui adversar de talia fostului campion european.

Totuşi matchul a fost urît, cei doi boxeuri folosind ţineri şi lovituri cu capul.

Poate că Lucian Popescu nu a putut să facă ceva mai mult în faţa unui adversar ca Doicescu.

Deaceia am vrea să-l vedem pe Lucian Popescu programat ca un boxeur de o clasă superioară adversarului său de Sâmbătă seara.

ORGANIZARE DEFECTUOASA

Nu credem că „Tirul", care a împrumutat numele unor anonimi, a activat cu ceva în această organizare.

Deaceia nu-i aducem decât critica uşurinţei de a împrumuta numele celui dintâi centru sportiv din Bucureşti, primului necunoscut ofertant.

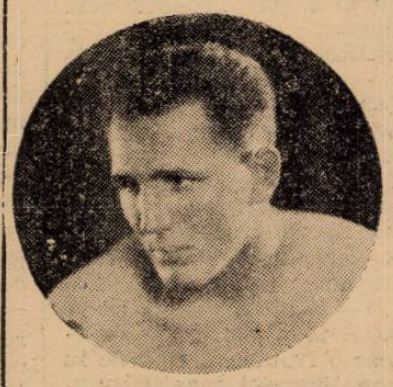

ILIE PETRESCU

Despre adevăraţii organizatori putem însă spune că au făcut tot posibilul ca să îndispună lumea.

Au înfiinţat o „cassă" de bilete chiar la uşa principală a controlului pe un coridor de 2 metri lăţime, pe o scară cu o balustradă şubredă şi la o înălţime de 10 metri de sol.

Puhoiul lumei, revărsându-se la intrarea în sală, era gata să fie debordat peste rampa scării şi apoi publicul a fost molestat de agenţii forţei publice, puşi să păstreze „liniştea şi buna orânduială".

Mulţi au eşit din înghesuială cu hainele rupte, fără ceasornice şi fără portofeluri.

Să sperăm că, în viitoarele reuniuni cei chemaţi să organizeze, vor fi mai grijulii cu publicul care cumpără odată cu biletul şi dreptul de a intra în sală în mod civilizat.

I. SAVESCU

SCRIMĂ

N. Marinescu campion naţional de floretă

Eri s'a disputat în sala de arme a „Cercului Bucureştean" campionatele naţionale de floretă.

La acest campionat au luat parte trăgători din regionala de Nord şi regionala de Sud.

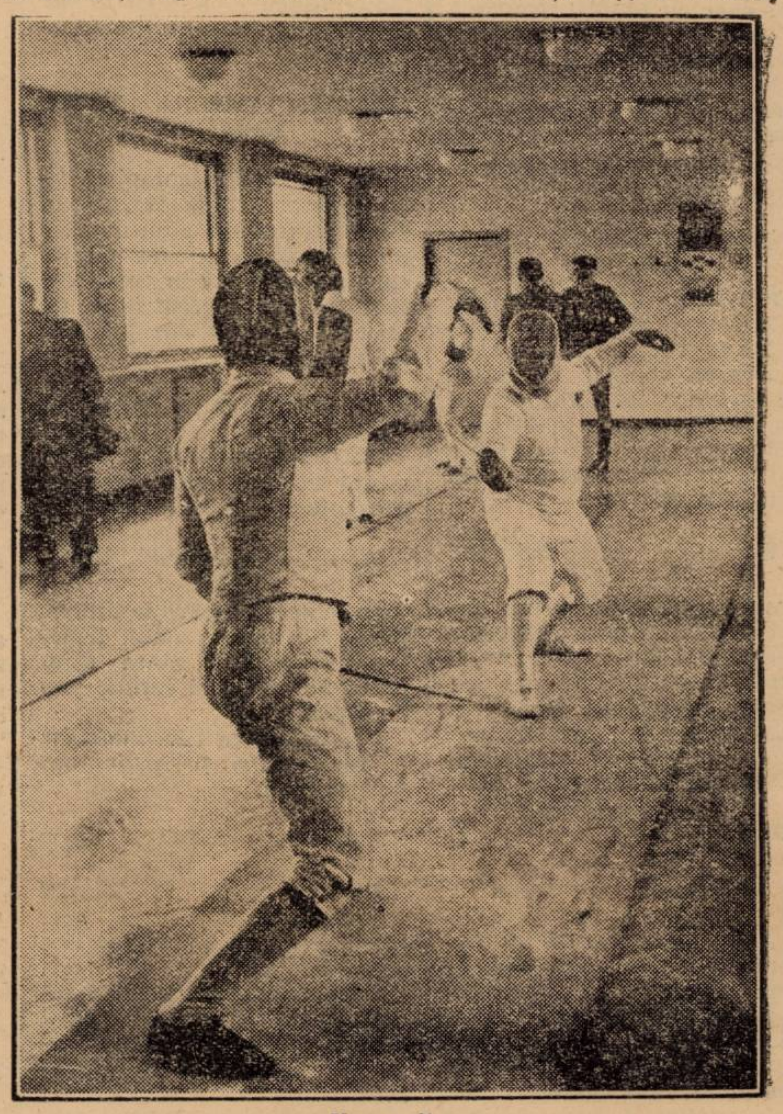

Un asalt

In total au fost 16 trăgători din cari s'au clasat pentru finală 8 trăgători. Rezultatul technic este următorul:

I. N. Marinescu (sala Atanasiu), 7 victorii, 13 tuşe, campion naţional la floretă pe anul 1938.

II. Cpt. Mitea Raiciu (sala Cercul Militar), 5 victorii, 23 tuşe;

III. Altmann Andrei (sala Haggibbor, Cluj), 4 victorii, 25 tuşe;

IV. Mircea Duvăz (sala Atanasiu), 4 victorii, 27 tuse;

V. Gh. Antoniade (sala Cercul Bucureştean), 4 victorii, 28 tuşe;

VI. Radu Matak (sala Cercul Bucureştean), 3 victorii, 27 tuşe;

VII. Pelegrini Gion (sala Electrica Timişoara), 1 victorie, 33 tuşe;

VIII. Herczeg Tiberiu (sala Haggibbor, Cluj), 0 victorii, 35 tuşe.

Astăzi la ora 9 se ţine campionatul naţional de sabie.

Intr'unul din numerile viitoare ale ziarului nostru, vom publica reportajul complet al acestor campionate.

Hand ball

I.P.S.P.B. a dispus uşor de V.S.C., cu scorul de 5-2(3-1)

Eri după amiază pe terenul Velodrom s'a disputat partida oficială dintre I. P. S. P. B. şi V. S. C., contând pentru campionatul regional şi care a revenit uşor primilor.

Matchul a început în nota de dominare a I. P. S. P. B-eului care deşi a început matchul în 9 jucători, au reuşit să învingă un adversar care a jucat în formaţie completă, care însă, n'a avut legătură între compartimente.

CUM A DECURS JOCUL

V. S. C. are lovitura de începere însă pierde în favoarea I. P. S. P. B.-eului care e decis să câştige partida ceeace şi reuşeşte. Deşi V. S. C.-ul a jucat mai bine de astădată nu a putut face mai mult, fiind lipsiţi de doi titulari. Jocul în general a fost frumos şi presărat cu faze ineresante. Pentru I. P. S. P. B. au marcat: Gâdea (2), Jincan, Zuss şi Zechender iar pentru V. S. C. a înscris Prunescu P. (2).

S'au remarcat dela învingători: Bonciu, Ghimbăşanu, Zuss şi Gâdea, iar dela învinşi Prunescu P., Coco şi Dobrescu.

D. Manolescu a condus foarte bine următoarele formaţii:

I. P. S. P. B.: Bădescu, Bonciu, Şincanu, Greanu, Ghimbăşanu, Voinescu, Petcu, Zuss, Gâdea şi Zehender.

V. S. C.: Prunescu I, Prunescu II, Prunescu III, Ghiţescu, Dobrescu, Coca, Bereşteanu, Brătan, Udenio, Ştefănescu şi Sultănescu.

*

C. F. R.—Viforul Dacia, forfait.

B. T. V.—Macabi, forfait.